



Ministero dell'Istruzione, dell'Università e della Ricerca  
Dipartimento per la Programmazione  
Direzione Generale per l'Intervento in materia di attività  
scolastica, per la gestione dei fondi strutturali per  
l'istruzione e per l'innovazione digitale  
MUR



## ISTITUTO COMPRESIVO STATALE "Ermanno Olmi"

Cod. Mecc. MIIC8FP00T - C.F. 97667360156

e-mail: [mic8fp00t@istruzione.it](mailto:mic8fp00t@istruzione.it) pec: [mic8fp00t@pec.istruzione.it](mailto:mic8fp00t@pec.istruzione.it)

Scuola Secondaria Primo Grado Via Maffucci, 60 - 20158 MILANO

☎02/88447160 – 02/88447164 fax

Scuola Primaria "M. Curie" Via Guicciardi, 1 - 20158 MILANO

☎02/88446931 – 02/39320412 fax

Scuola Primaria "G. Leopardi", V.le Bodio, 22 - 20158 MILANO

☎02/88446840 – 02/88446842 fax

Milano, 03.09.2021

A tutto il Personale Scolastico  
Alle famiglie  
Sito web

### **INIZIO ATTIVITA' DIDATTICHE: LUNEDI' 13 SETTEMBRE 2021**

**SCUOLA SECONDARIA** (ingressi scaglionati e accessi distinti secondo la PIANTINA di seguito allegata)

**LUNEDI' 13 SETTEMBRE** – Primo giorno di scuola: entrano solo le classi prime

#### **CLASSI 1<sup>A</sup>**

**A,B** 8.30 – 11.30 CANCELLO 1 INGRESSO A

**C,D** 8.30 – 11.30 CANCELLO 2 INGRESSO B

**E,F** 9.00 – 12.00 CANCELLO 1 INGRESSO A

**G,H** 9.00 – 12.00 CANCELLO 2 INGRESSO B

Le **assegnazioni degli alunni alle classi prime** verranno comunicate a partire da **giovedì 9 settembre** attraverso i seguenti canali: registro elettronico e pubblicazione cartacea visibile all'albo della scuola.

Il 13 settembre i **genitori delle classi 1<sup>A</sup>** incontreranno i coordinatori di classe per le informazioni organizzative secondo il seguente prospetto:

**1A** ore 8.30 – 9.30 in aula 3G

**1B** ore 8.30 – 9.30 in aula 3E

**1C** ore 8.30 – 9.30 in aula MAGNA

**1D** ore 8.30 – 9.30 in aula 2E

**1E** ore 9- 10 in aula 3H

**1F** ore 9- 10 in aula 3A

**1G** ore 9- 10 in aula 2C

**1H** ore 9- 10 in aula 3F

**L'ACCESSO E' CONSENTITO AD UN SOLO GENITORE PER ALUNNO/A, NEL RISPETTO DELLE REGOLE DEL DISTANZIAMENTO. E' NECESSARIO INDOSSARE LA MASCHERINA.**

**DA MARTEDI' 14 A VENERDI' 17 SETTEMBRE: TUTTE LE CLASSI secondo la seguente scansione oraria e organizzazione:**

**CLASSI 1^:** ore 8.00 – 12.00

**A,B,E,F** CANCELLO 1 INGRESSO A  
**C,D,G,H** CANCELLO 2 INGRESSO B

**CLASSI 2^ e 3^:** ore 8.10 – 12.10

**3A,3B,3E,3G,3H** CANCELLO 1 INGRESSO A  
**2A,2B,3D,2E,2F** CANCELLO 2 INGRESSO B  
**2C,3F** CANCELLO 2 INGRESSO C  
**3C,2D,2G,2H** CANCELLO 1 INGRESSO D  
E' previsto un solo intervallo di 10 minuti.

**DA LUNEDI' 20 SETTEMBRE A VENERDI' 1 OTTOBRE ENTRA IN VIGORE L'ORARIO PROVVISORIO di 5 spazi orari**

**Classi 1^** dalle ore 8.00 alle ore 13

**Classi 2^ e 3^** dalle ore 8.10 alle ore 13.10

Sono previsti due intervalli di 10 minuti ciascuno.

**Di prossima comunicazione:**

ORARIO DEFINITIVO da ottobre

CRITERI PER I RIENTRI DEL TEMPO PROLUNGATO

ORGANIZZAZIONE DELLE CLASSI AD INDIRIZZO MUSICALE

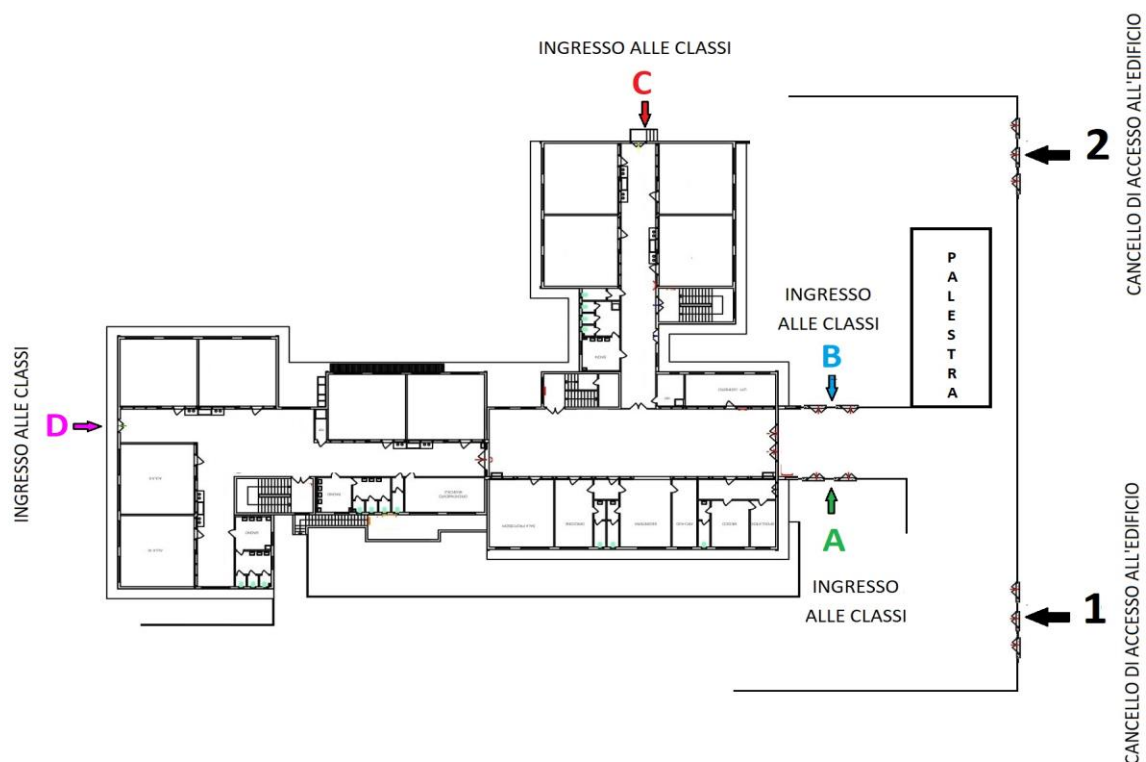

La Dirigente Scolastica  
Dott. Laura Barbirato