

ORGANIGRAMMA

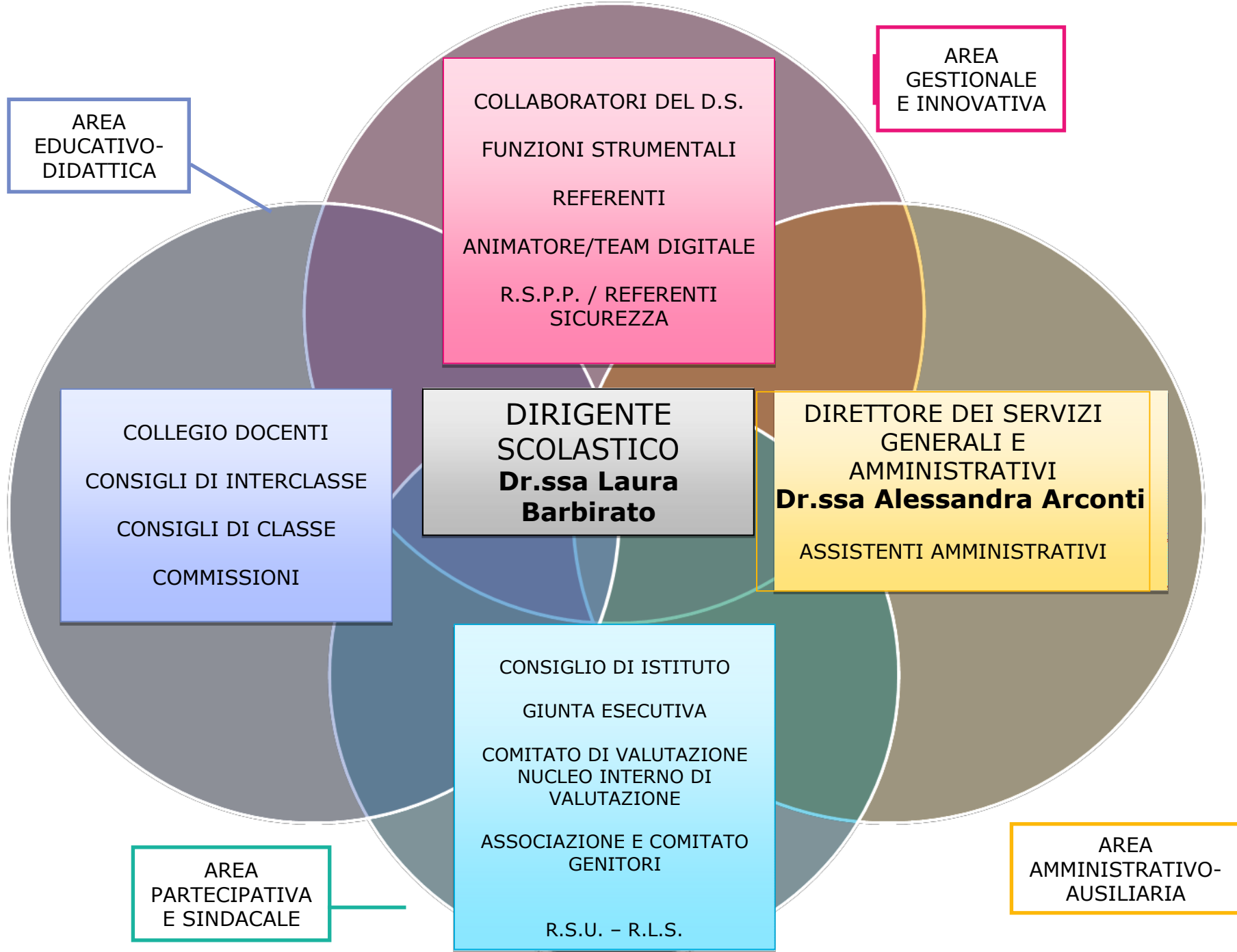

Istituto Comprensivo
ERMANNOLMI
BODIO-GUICCIARDI-MAFFUCCI

a. s. 2020 / 2021



Collaboratori della DS

Scuola Secondaria "Via Maffucci"	A. BONAFEDE (con funzione vicarie)
Scuola Primaria "M. Curie"	DARIO PEREGO
Scuola Primaria "G. Leopardi"	ELISA STIFANESE

Funzioni Strumentali

PTOF VALUTAZIONE	C. Belvedere, C. Bassi, P. Perlini M. Bocciarelli
CONTINUITA' ORIENTAMENTO	E. Gasparini, A. Previtali F. Balliana
INTERCULTURA	C. Magnani, M. Viola
BES- INCLUSIONE	V. Crifasi, F. Di Fabrizio, F. D'Amico
SALUTE	C. Amadori – ref. E. Brasca
MUSICA	C. Chiesa – ref. G. Brusamolini



R.S.P.P. (Responsabile del Servizio di Prevenzione e Protezione)

Ing. Marco Piatti

A.S.P.P. (Addetto al servizio di Prevenzione e Protezione)

D. Perego (plesso "M. Curie")
A. Achille (plesso "G. Leopardi")
A. Bonafede (plesso "Maffucci")

Team Digitale

ANIMATORE DIGITALE	D. Perego
TEAM DOCENTI	A. Guizzardi M. Messina G. Marino A. Achille
TEAM ASSISTENTI AMMINISTRATIVI	A. Arconti I. Mallamaci
PRESIDIO DI PRONTO SOCCORSO TECNICO	A. Bonafede D. Perego A. Achille



Presidenti dei Consigli di Interclasse (Scuola Primaria)

InterclassePrima	Bodio: Maria Elena GASPARINI Guicciardi: Annamaria PREVITALI
InterclasseSeconda	Bodio: Maddalena DIPACE Guicciardi: Giuseppina FOTI
InterclasseTerza	Bodio: Rita LOBUONO Guicciardi: Elena BRASCA
InterclasseQuarta	Bodio: Alessandra BETTINELLI Guicciardi: Anna Maria DI CARO
InterclasseQuinta	Bodio: Maria Concetta PASCALINO Guicciardi: Paola PERLINI



Coordinatore di classe TERZA scuola SECONDARIA DI I GRADO Maffucci

3 A	Sabrina Sberna
3 B	Simona Cerutti
3 C	Virginia Fodale
3 D	Andrea Guizzardi
3 E	M.Cristina Virardi
3 F	Antonia Mesto
3 G	Eugenia Granata
3 H	Daniela Felis



Coordinatore di classe PRIMa Scuola Secondaria di 1° grado Maffucci

1 A	Dalila Rizzato
1 B	Grazia Porfido
1 C	Walter Bagnato
1 D	Samuela Mizzi
1 E	Giuseppina Nobile
1 F	Daniela Caiati
1 G	Nunzia Ricchiuti
1 H	Monica Bocciarelli



Coordinatore di classe SECONDA scuola SECONDARIA DI I GRADO Maffucci

2 A	Emanuela May
2 B	Cinzia Bassi
2 C	Ornella Nigro
2 D	Chiara Magnani
2 E	Annamaria Balzarotti
2 F	Alessandra Alfonsi
2 G	Alessandra Bazzi
2 H	Chiara Parenti



Consiglio di Istituto

Annalisa Bonafede, Elisa Stifanese, Brusamoloni Gianluca, Brasca Elena Maria, Belvedere Claudia, Cinzia Bassi, Paola Perlini, Rita Lobuono
(componente docenti)

Raffaele Bertelli (presidente)
Natale Valente, Luisella Maestri, Rossella Curci, Egle Varisco,
Silvia Di Lucia, Alessandra Polcari, Mara Corradi
(componente genitori)

Giuseppe Barone, Samantha Priolo
(componente ATA)

Giunta Esecutiva

Bonafede Annalisa, Alessandra Arconti, Samantha Priolo (ATA)

Polcari, Maestri (genitori)



Organo di Garanzia

Claudia Belvedere
(componente docenti)

Sioli Legnani Uberta, Guida F. Ermanno
(componente genitori)

Comitato di Valutazione

Annalisa Bonafede, Rita Lobuono, Eleonora Giacco
(componente docenti)

Ilaria De Paoli
(componente genitori)

Michele Petruccelli
(membro esterno)



Nucleo Interno di Valutazione

Laura Barbirato (dirigente scolastico)

Annalisa Bonafede, Monica Bocciarelli, Claudia Belvedere,
Cinzia Bassi, Eleonora Giacco



Gruppo Lavoro Inclusione

LAURA BARBIRATO (dirigente)

Cristina Amadori, Annamaria Balzarotti, Valeria Crifasi,
Francesca D'Amico, Giuseppina Foti, Francesca di
Fabrizio, Marino Giuseppe, Tiziano Carluzzo, Nadia
Luciana Pozzi, (componente docenti)
Lidia Radalga Tormo e Gianni Soru
(componente non docente)

Roberta Zilio, Paola Cuneo
(componente genitori)

Commissione Elettorale

Gianluca Brusamolini, Annalisa Bonafede, Valeria Cozzi
(docenti) Maria Samantha Priolo (personale ATA)

R.S.U.(RappresentanzaSindacaleUnitaria)/R.S.A.

RaffaeleSessa, EugeniaGranata, Gianluca
Brusamolini,Giovanni Soru

R.L.S.(RappresentantedeiLavoratoriperlaSicurezza)

Raffaele SESSA, Alberto CHIASTRA